

Prof. Dr. rer. pol. Hendrik Schröder
 Fachseminar Marketing und Handel (WS10/11)
 Erfasste Fragebögen = 12



Auswertungsteil der geschlossenen Fragen

Legende

Fragestext

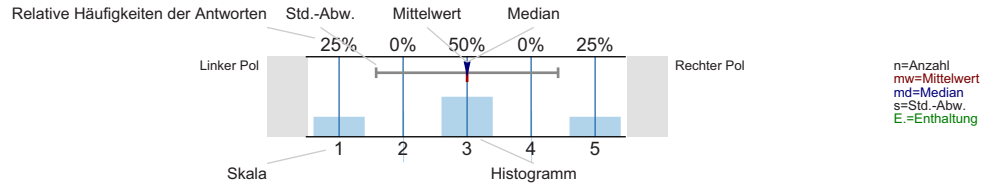

Gesamtbewertung

Den Lerneffekt dieser LV empfinde ich bisher als...

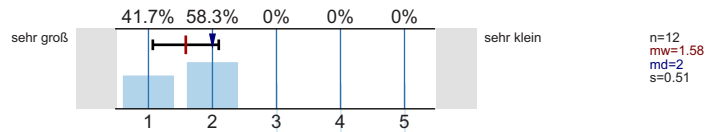

Insgesamt betrachtet beurteile ich diese LV als...

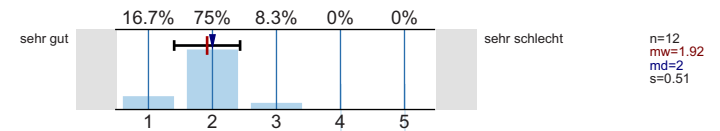

Inhalt und Aufbau

Die Lernziele der LV wurden von Anfang an klar und nachvollziehbar gemacht.

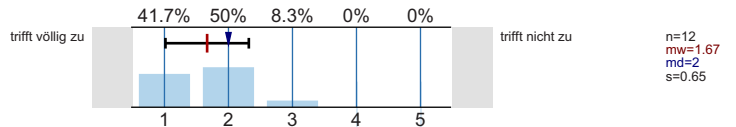

Die thematische Abfolge der behandelten Themenbereiche wirkt auf mich aufeinander abgestimmt.

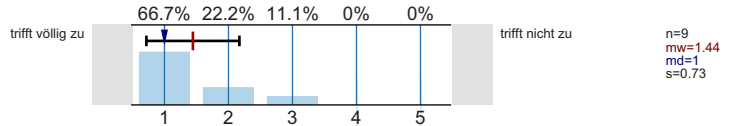

Die Relevanz der Lehrinhalte für das Studienziel wurde klar verdeutlicht.

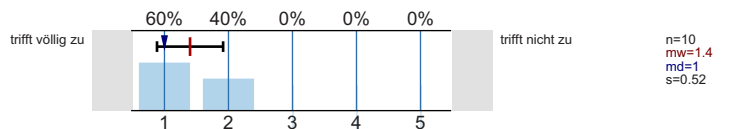

Lehrperson/Betreuung

Leistungs- und Prüfungsanforderungen werden für mich transparent dargestellt.

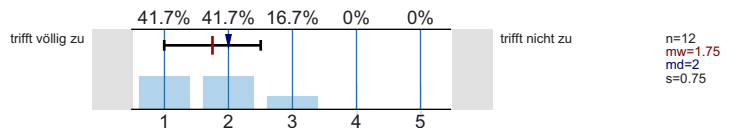

Auf Wunsch werde ich vom Team des Lehrstuhls bei meiner Vor- und Nachbereitung angemessen betreut.

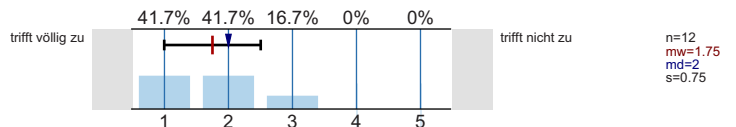

Aktive Mitarbeit der Studierenden ist möglich und erwünscht.

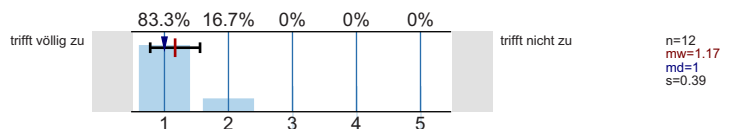

Umfang und Schwierigkeitsgrad

Der Schwierigkeitsgrad der Referatsthemen ist angemessen.

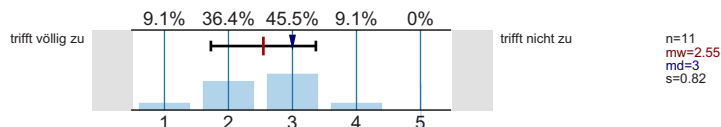

Die/der Lehrende gibt ausreichend erklärende und weiterführende Informationen zu den referierten Themen.

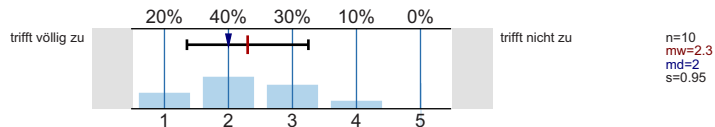

Angaben zur Person

Ihr Geschlecht:

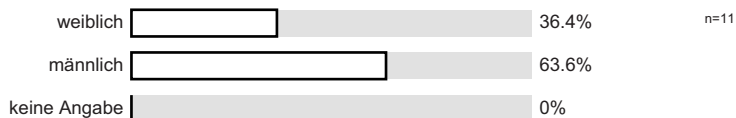

Welchen Studiengang belegen Sie?

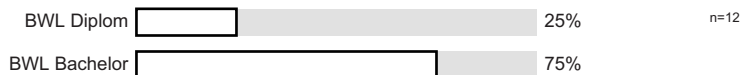

In welchem Fachsemester (d.h. Semester in diesem Studiengang) studieren Sie?

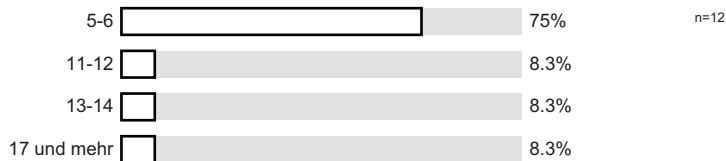

Ich besuche die Veranstaltung aus folgenden Gründen (Mehrfachnennungen möglich):



An wie vielen Sitzungen der LV haben Sie bisher NICHT teilnehmen können?

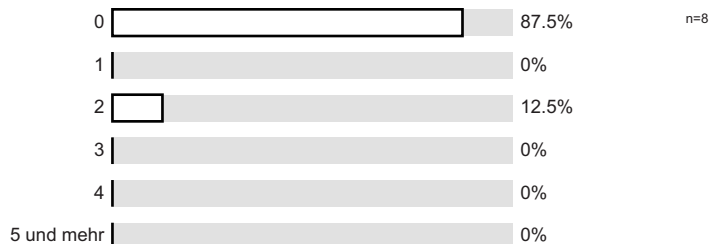

Wie viel Zeit verwenden Sie pro Woche durchschnittlich für die Vor- und Nachbereitung für diese LV? (Ohne die Zeit der LV oder den Arbeitsaufwand für Leistungsnachweis bzw. Prüfung)

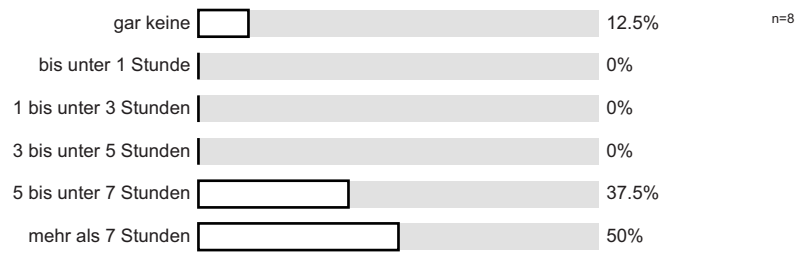

Profillinie

Teilbereich: **Wirtschaftswissenschaften**
 Name der/des Lehrenden: **Prof. Dr. rer. pol. Hendrik Schröder**
 Titel der Lehrveranstaltung: **Fachseminar Marketing und Handel (WiWi_WS1011_182)**
 (Name der Umfrage)

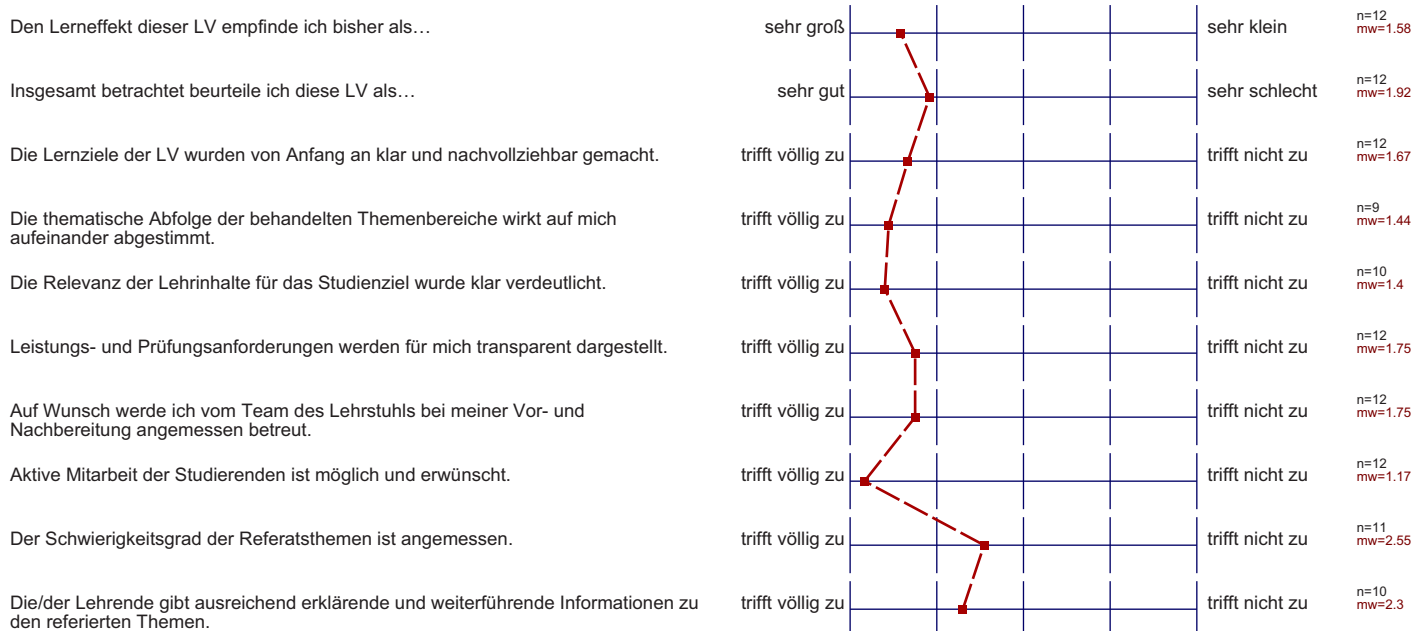

Auswertungsteil der offenen Fragen

Anregungen und Kritik

Was hat Ihnen an dieser LV besonders gut gefallen?

Es hat Spaß gemacht selbst nachzuforschen, sich in eine aktuelle Thematik einzuarbeiten.
Das war im Gegensatz zu anderen Vorlesungen bei anderen Dozenten eine schöne Sache

Viele neue Informationen, Präsentationsteppis

die persönliche Betreuung und die gute Hilfe bei der Gliederungsgestaltung

das Schema selbst und die zusätzlichen Anmerkungen zu den einzelnen Themen (Randnr.)

- Thema

Was könnte künftig besser gemacht werden?

Ein paar Kleinigkeiten, die jedoch kaum der Rede wert sind.
Hierzu zähle ich lediglich, dass die Betreuer teilweise überfordert erschienen/nichts
sicheres sagen wollten und daher Diskussionen nicht möglich waren. Allerdings sei dabei
auch die zusätzliche Arbeitsbelastung der Betreuer zu berücksichtigen, was diese Kritik abmildert.

Bessere Vorbereitung der Betreuer bei den Beratungsterminen

es könnte vor der Präsentation eine Tendenz der Note bekannt gegeben werden

Seminararbeit nicht in Fern bzw. zum Nachtermin